

# Le clinicat de médecine générale

Christine Maynié-François



# Cheffes de clinique



**Dre Clémence  
Jouault**



**Dre Flore  
Laforest**



**Dre Juliette  
Macabrey**



**Dre Christine  
Maynié-François**



**Dre Sophie  
Sun**

# « Chef.fe de clinique » = ??



2 à 8 ans



# Pourquoi devenir chef.fe de clinique?

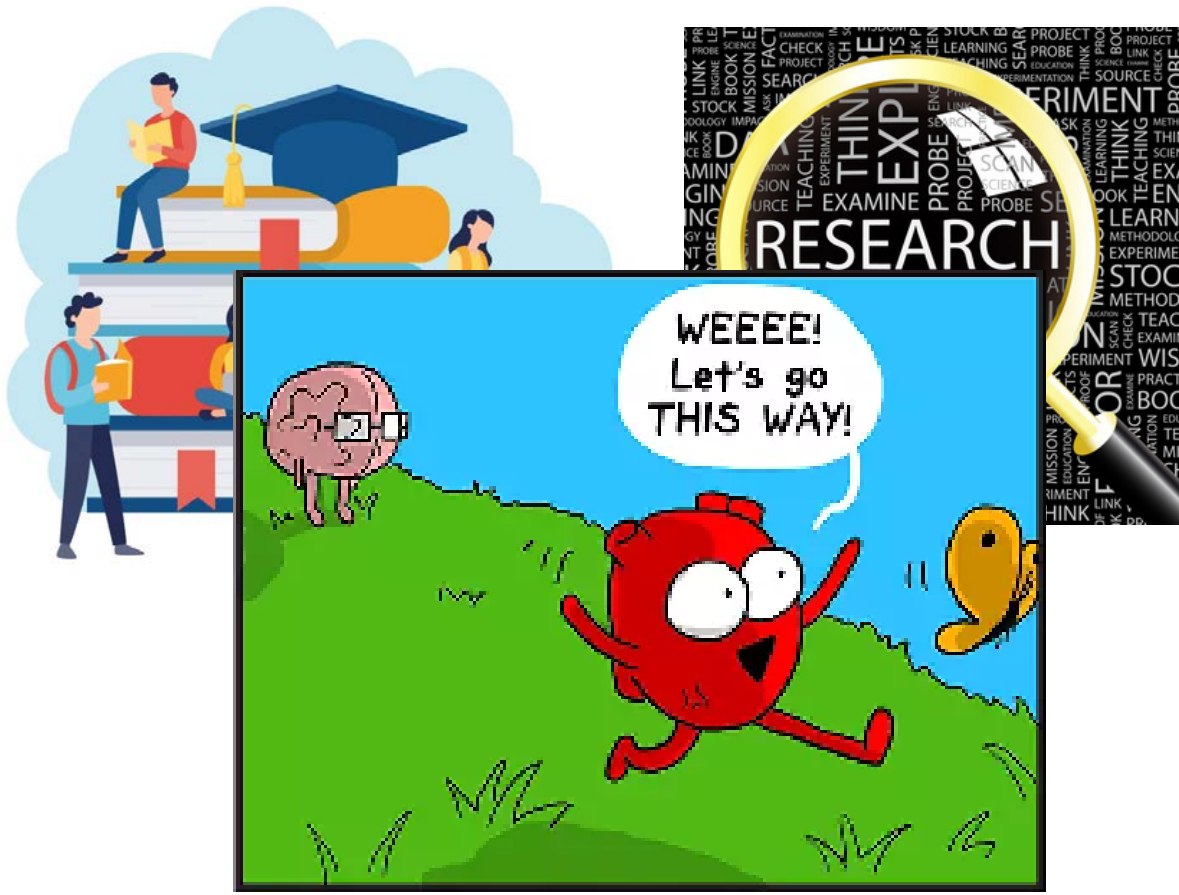

# Pourquoi devenir chef.fe de clinique?

---

Pour une  
expérience  
ponctuelle...



... ou en  
envisageant une  
carrière  
universitaire



# Organisation concrète

---

LUNDI



MARDI



MERCREDI

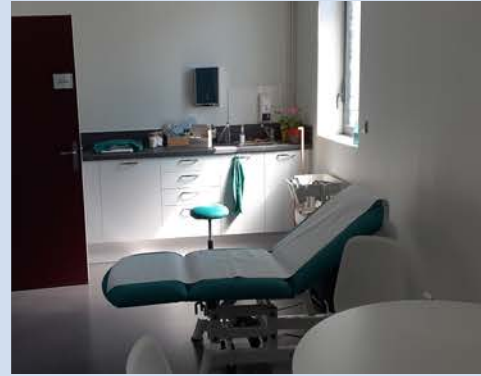

JEUDI



VENDREDI



# Assistant.e.s universitaires



**Dr Trystan  
Bacon**



**Dre Carla  
Mathieu Sevin**

**Dr Rémi  
De Castro**



# Organisation concrète

---

LUNDI

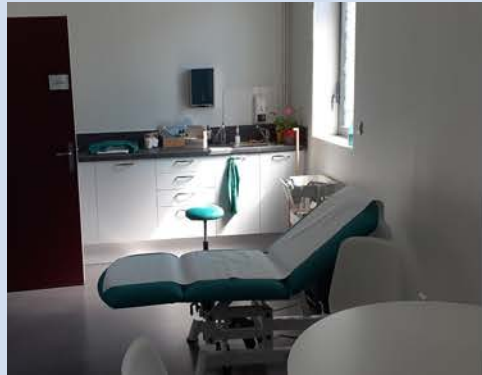

MARDI



MERCREDI

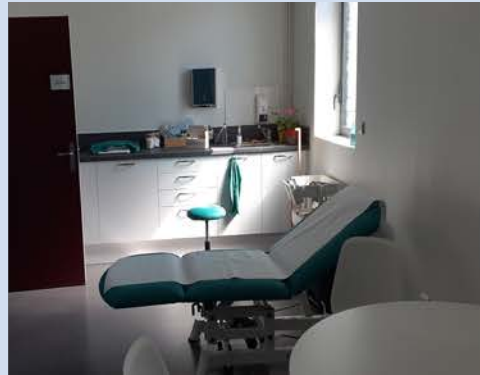

JEUDI



VENDREDI

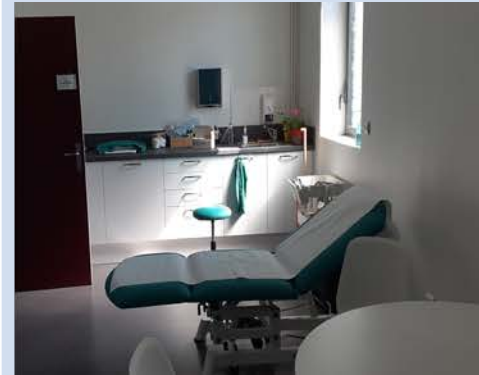



[christine.maynie-francois@univ-lyon1.fr](mailto:christine.maynie-francois@univ-lyon1.fr)