

UMR 1290 RESHAPE

Research on Healthcare Performance

Présentation DES Médecine Générale 2023

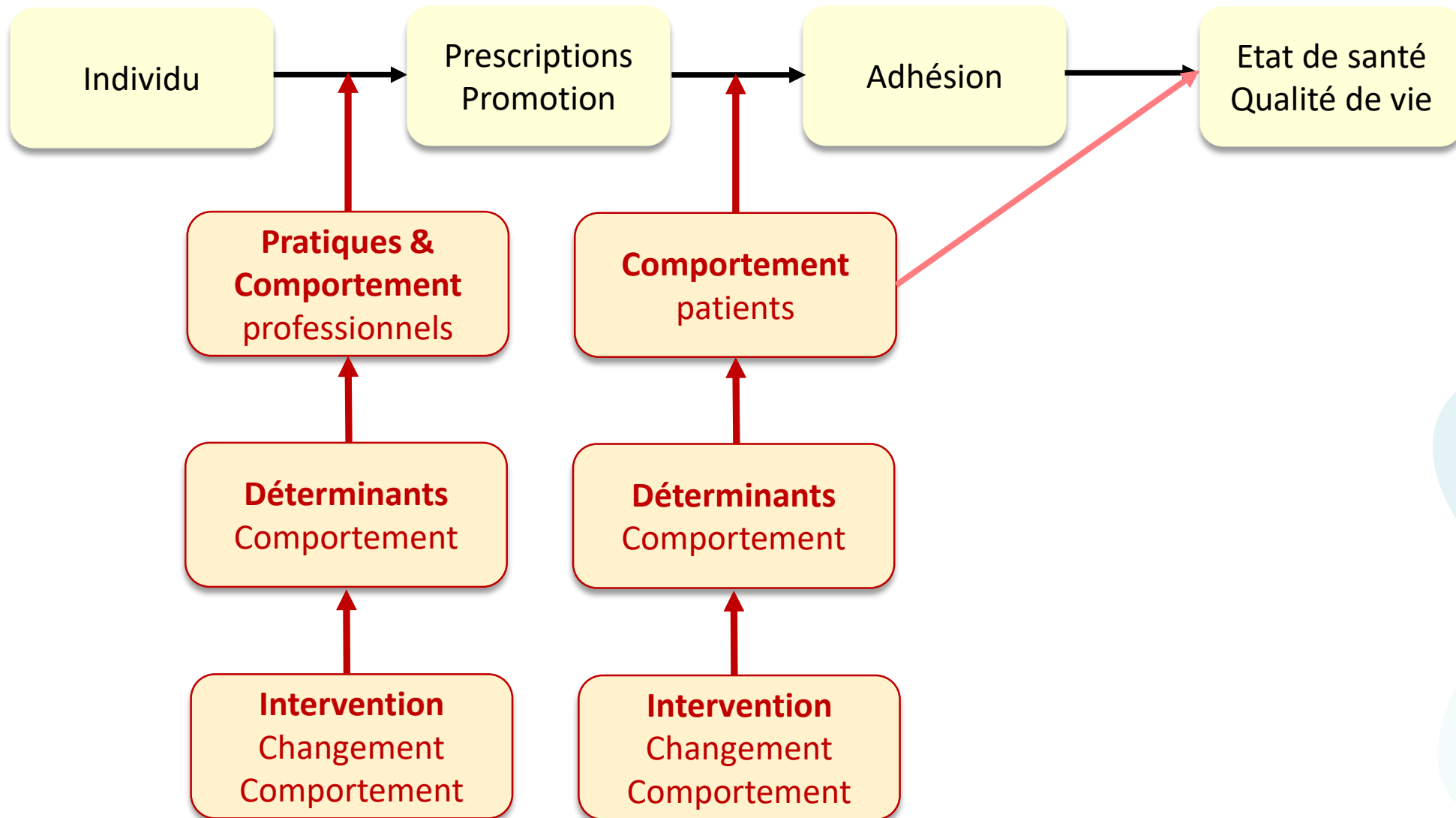

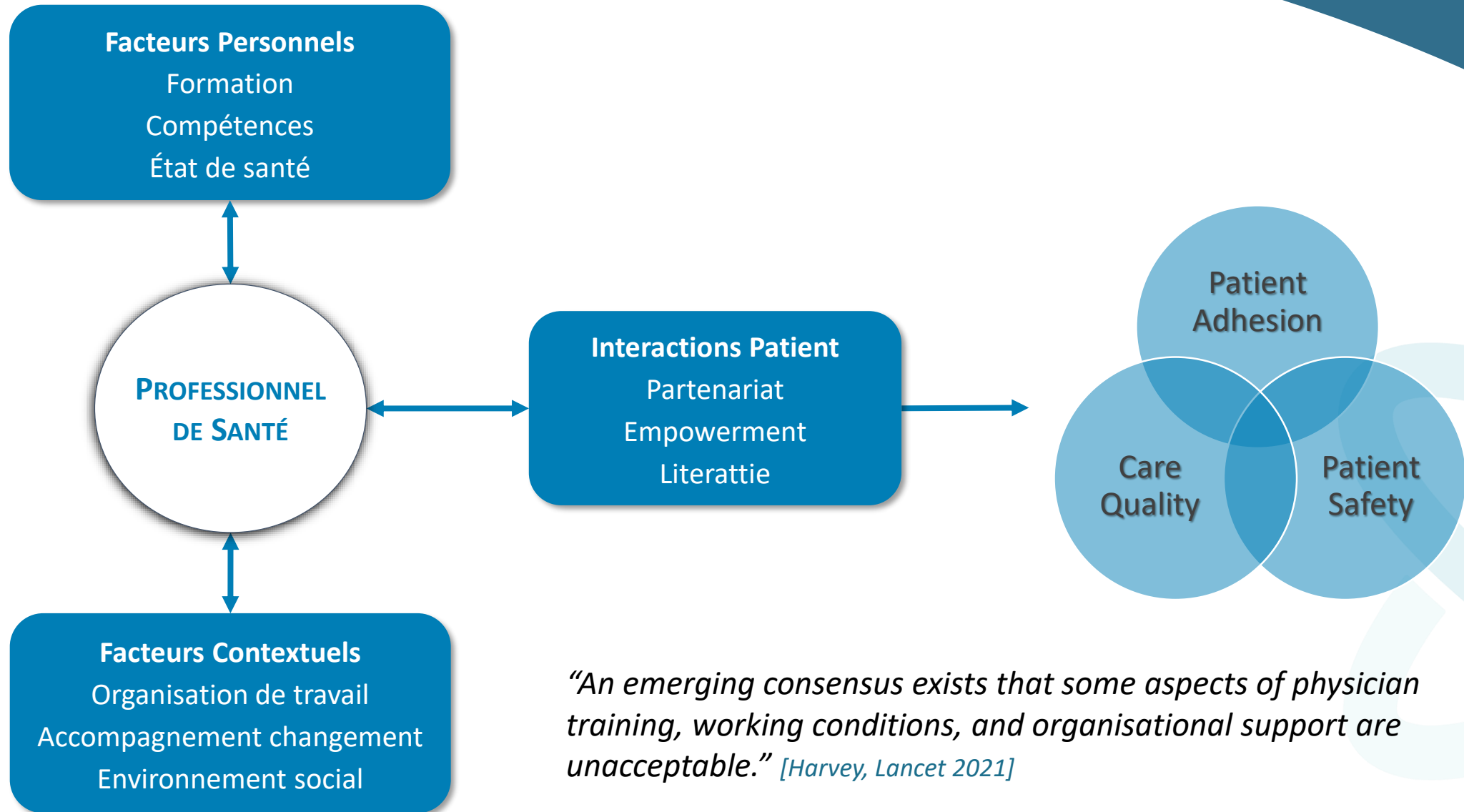

“An emerging consensus exists that some aspects of physician training, working conditions, and organisational support are unacceptable.” [Harvey, Lancet 2021]



RESHAPE
Research on Healthcare Performance

100
Multidisciplinary
Members
Researchers,
Postdocs, PhD,
Engineers,
Administrators

Emergency
Intensive care
Surgery
Anesthesia
Obstetrics

Public Health
Epidemiology
Economics
Data and Statistics
Qualitative methods
Simulated teaching
Neuropsychology
Physiology

Primary care
L. Letriliart
M. Chanelière
M. Lamort-Bouche

Oncology
Internal Med
Neurology
Psychiatry
Geriatrics

Tutelles



Partenaires



Plateformes

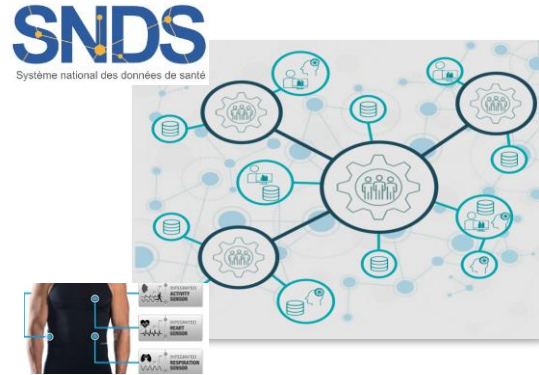

Big data

Méthodes Mixtes
Partenariat Patients

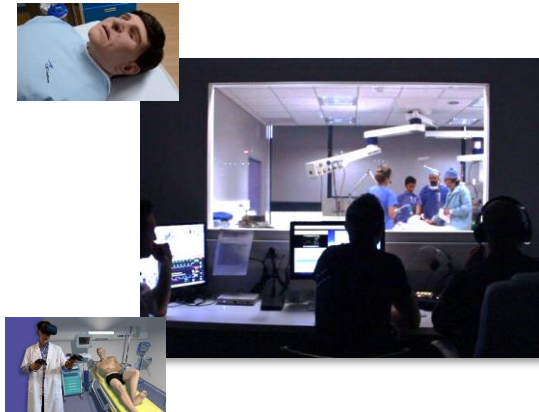
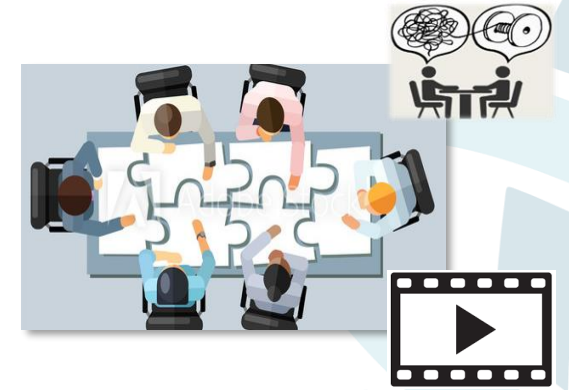

Simulation

Exemples de projets

Impact d'une formation pour les médecins généralistes et d'une intervention ciblant les usagers afin d'améliorer le dépistage du cancer colorectal dans les zones défavorisées

Évaluation d'un nouvel outil de santé numérique (Lianeli) d'aide à la décision partagée entre les médecins et de leurs patients destiné à améliorer la participation aux dépistages recommandés

Projet ESPACE (Évaluation de la sécurité du patient en ambulatoire en contexte d'équipe)

Projet eGERISSEP (Évaluation de la gestion des risques en équipe de soins primaire)

Impact d'un protocole d'annonce des limitations et arrêts des thérapeutiques aux urgences sur le stress des familles

Analyse qualitative d'entretiens entre pharmacien et patients âgés préalablement traités par antithrombotique et admis en hospitalisation pour un d'AVC ischémique

Training non-technical competences of medical teams via virtual reality

Logiciel de réalité virtuelle pour la formation à la simulation médicale

les consommation de substances addictives pendant la grossesse DUPONT

application mobile de suivi au cours du case-management chez des patients présentant un 1er épisode de psychose

Pair Aidance en Oncologie en France : recherche action participative multisites – Adaptation et transfert du projet Québécois PAROLE ONCO –



RESHAPE
Research on Healthcare Performance

Exemples de projets

FORMation spécifique des professionnels de santé au programme court de psychoéducation BREF à destination des aidants d'usagers souffrant de 1^{er} épisode psychotique

Soutien par patients-experts dans l'alcoolodépendance: efficacité et acceptabilité par les usagers et équipes de soins

Réduction de la consommation inappropriée des benzodiazépines en médecine générale : impact d'une collaboration pluriprofessionnelle avec entretiens motivationnels

Impact des nouvelles organisations de soins, politiques publiques et communications sur l'utilisation des produits de santé

Trajectoires de soins et Retour au trAVail après un cancer du Sein : les données EGB au service de l'accompagnement



RESHAPE
Research on Healthcare Performance

anne-marie.schott-pethelaz@chu-lyon.fr

tatiana.evlachev@univ-lyon1.fr