

ENSEIGNEMENTS

THÈSES

RECHERCHE

STAGES

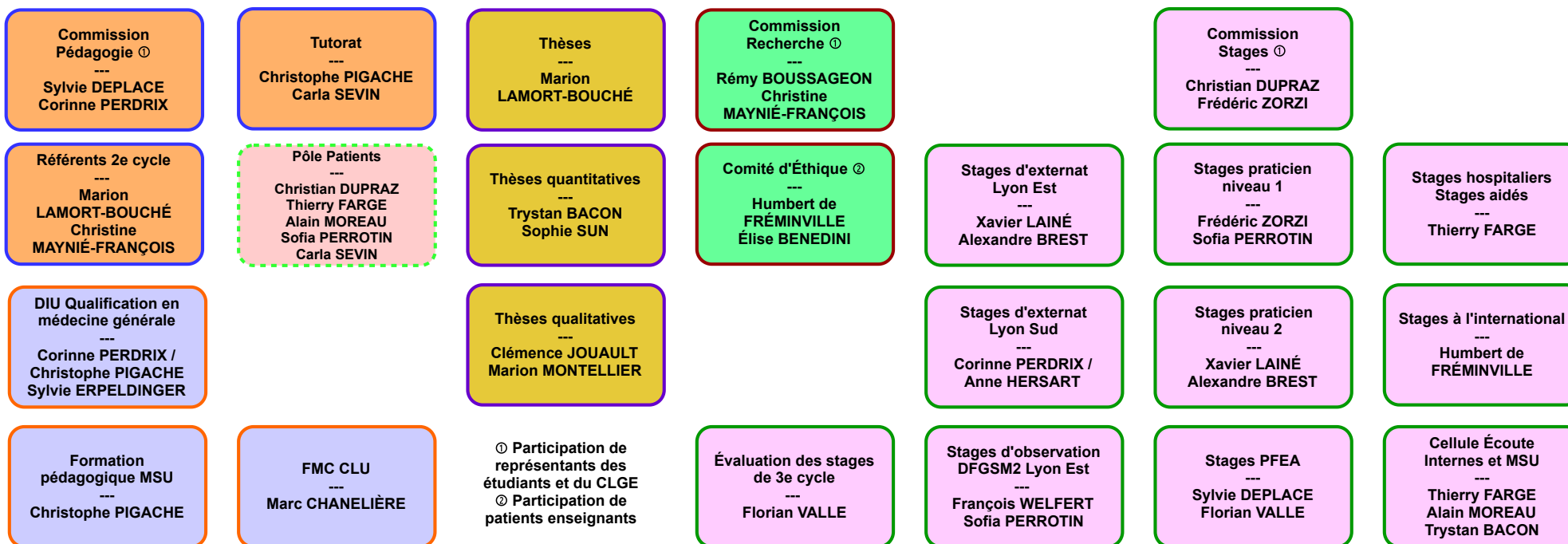

DES DE MÉDECINE GÉNÉRALE

Journées de rentrée : Laurent LETRILLIART

Journée d'étude Adolescent : Sofia PERROTIN

Journée d'étude Consommations à risque : Christine MAYNIÉ-FRANÇOIS

Journée d'étude Dépression et crise suicidaire : Corinne PERDRIX

Journées d'étude Enfant : Élise BENEDINI

Journées d'étude Femme-Homme : Sofia PERROTIN

Journées d'étude Se documenter pour la pratique et la thèse : Rémy BOUSSAGEON

Séminaire DES Mode d'emploi : Carla SEVIN

Séminaire Approche centrée patient : Christian DUPRAZ

Atelier RSCA : Trystan BACON

Ateliers thématiques :

- Accompagner un patient en fin de vie : Élise BENEDINI

- Certificats médicaux : Humbert de FRÉMINVILLE

- Entretien motivationnel : Corinne PERDRIX

- Éthique : Christophe PIGACHE

- Gestion de l'urgence et permanence des soins : Martin NAESSENS

- Interprofessionnalité en santé de la femme : Sylvie DEPLACE

- Patient précaire : Trystan BACON, Clémence JOUAULT et Anne HERSART

- Rencontre avec un patient d'une autre culture : Marc CHANELIÈRE

- Sécurité du patient en soins primaires : Thierry FARGE

- Sexualité, vie de couple : Anne HERSART de la VILLEMARQUÉ

- Violence et maltraitance intrafamiliales : Humbert de FRÉMINVILLE

Atelier Méthodologie générale : Laurent LETRILLIART

Atelier Méthodologie de la recherche qualitative : Marion LAMORT-BOUCHÉ

Atelier Méthodologie de la recherche - Revue systématique et méta-analyse : Rémy BOUSSAGEON

Symposium interdisciplinaire : Sylvie DEPLACE et Trystan BACON

« Congrès » SASPAS : Sophie FIGON et Florian VALLE

Enseignements complémentaires optionnels (ECO) : Yves ZERBIB et Laurent LETRILLIART, en partenariat avec des étudiants

DFASM

UELC :

- Addictions et prise en charge : Christine MAYNIÉ-FRANÇOIS et Caroline DEMILY

- Coopération interprofessionnelle en ambulatoire : Sofia PERROTIN

- Interaction au quotidien médecine générale / maïeutique : Xavier LAINÉ et Isabelle BONNIN, directrice de l'école de sages-femmes

- Prévention avancée en santé : Thierry FARGE

- Ville, urbanisme, soins et santé : Juliette MICHEL et Trystan BACON

(co-responsables)

- Responsabilité sociale en santé : Edouard LEAUNE et Trystan BACON

(co-responsables)

FASM2 :

Module de pédiatrie (suivi d'un nourrisson, d'un enfant et d'un adolescent ; dépistage des troubles visuels et auditifs ; examens de santé obligatoires ; médecine scolaire ; mortalité et morbidité infantiles) : ?

FASM1 :

- CM et ED Apprentissage de l'examen médical (AEM), relation médecin-patient,

annonce d'une mauvaise nouvelle, patient formateur : Christian DUPRAZ

- ED Expérience vécue du patient diabétique : ?

Ateliers intégrés pendant le stage d'externat en médecine générale : Corinne PERDRIX et Xavier LAINÉ

DFGSM

FGSM3 : ED Jeux de rôle - simulation relationnelle (en collaboration avec le collège des humanités et sciences sociales)

FGSM2 : CM Introduction à la relation médecin-patient : ?